

FOR RENT

賃料	管理費等
200,000円	0円

間取り	3LDK		
敷金	2ヶ月	礼金	1ヶ月
敷引/償却金	-	保証金	-
物件種別	マンション		
建物名・部屋番号			
物件所在地	沖縄県浦添市牧港2丁目		
交通	天久新都心線 牧港郵便局入口 徒歩4分		
間取詳細			
構造・規模	鉄筋コンクリート 12階建 12階		
専有面積	81㎡	向き	
築年月	2019年1月上旬	契約期間	2年
損害保険		入居時期	即時
駐車場	有(敷地内) 2台駐車可		
設備			
その他費用	[一時金] 保証会社加入料総賃料の40% : 76,400円 火災保険料2年間 : 22,000円 仲介手数料 : 209,000円		
入居諸条件	ペット相談 二人可 法人可 子供可 単身可		
保証会社	必須(全保連) 76,400円		
備考			

【外観】



【間取り図】

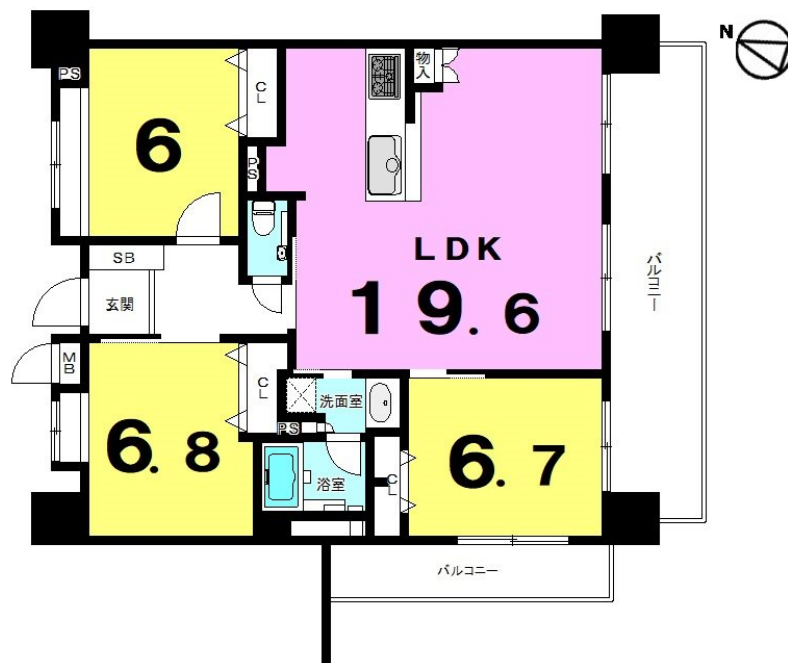

図面と現況が異なる場合は現況が優先となります。

間取りの「S」はサービスルーム(納戸)です。

情報更新日2022年5月22日

No.000000990

お問合せ先



国土交通大臣(2)第8007号
(公社)沖縄県宅地建物取引業協会会員

レントドゥ！那覇新都心店

沖縄県那覇市天久2丁目29-18

TEL:0120-706-333

FAX:098-860-0734

E-mail: rent_nahashintoshin@housedo.co.jp



携帯サイトから物件詳細を閲覧できます！

取引態様	手数料負担の割合	貸主	50%	借主	50%
仲介元付(一般)	手数料配分の割合	元付	50%	客付	50%